

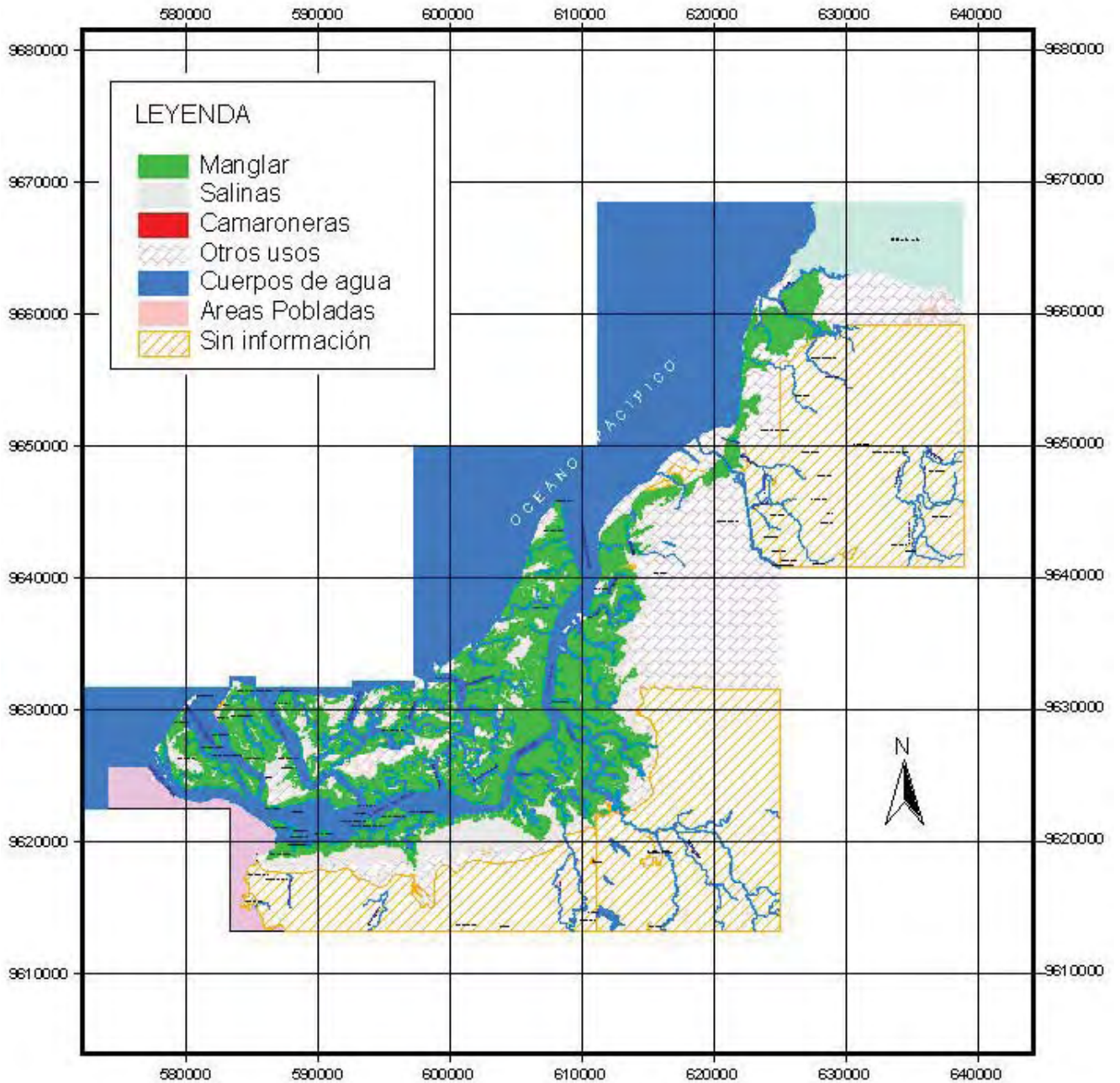

**MAPAS COMPARATIVOS DE MANGLARES CAMARONERAS Y ÁREAS SALINAS
POR PROVINCIAS 1969 - 1999**



MAPA DE MANGLARES CAMARONERAS Y ÁREAS SALINAS PROVINCIA DE EL ORO 1969



Escala 1: 450.000



Proyección Universal Transversa de Mercator
Datum Horizontal: PSAD - 56
Datum Vertical: Nivel medio del mar
ZONA 17 S

PROYECTO: "CERTIFICANDO LA DESTRUCCION"		
MAPA DE MANGLARES, CAMARONERAS Y AREAS SALINAS, AÑO 1969		
ELABORADO: Corporación Coordinadora Nacional para la Defensa del Ecosistema Manglar.		
FUENTE: Mapa de Manglares y Areas Salinas, CURSEN 1969		RESPONSABLE TÉCNICO: Ing. Guillermo Zamora Acosta
ESCALA DE TRABAJO: 1:25 000	FECHA: DICIEMBRE 2006	MAPA Nº: 4

MAPA DE MANGLARES CAMARONERAS Y ÁREAS SALINAS PROVINCIA DE EL ORO 1999

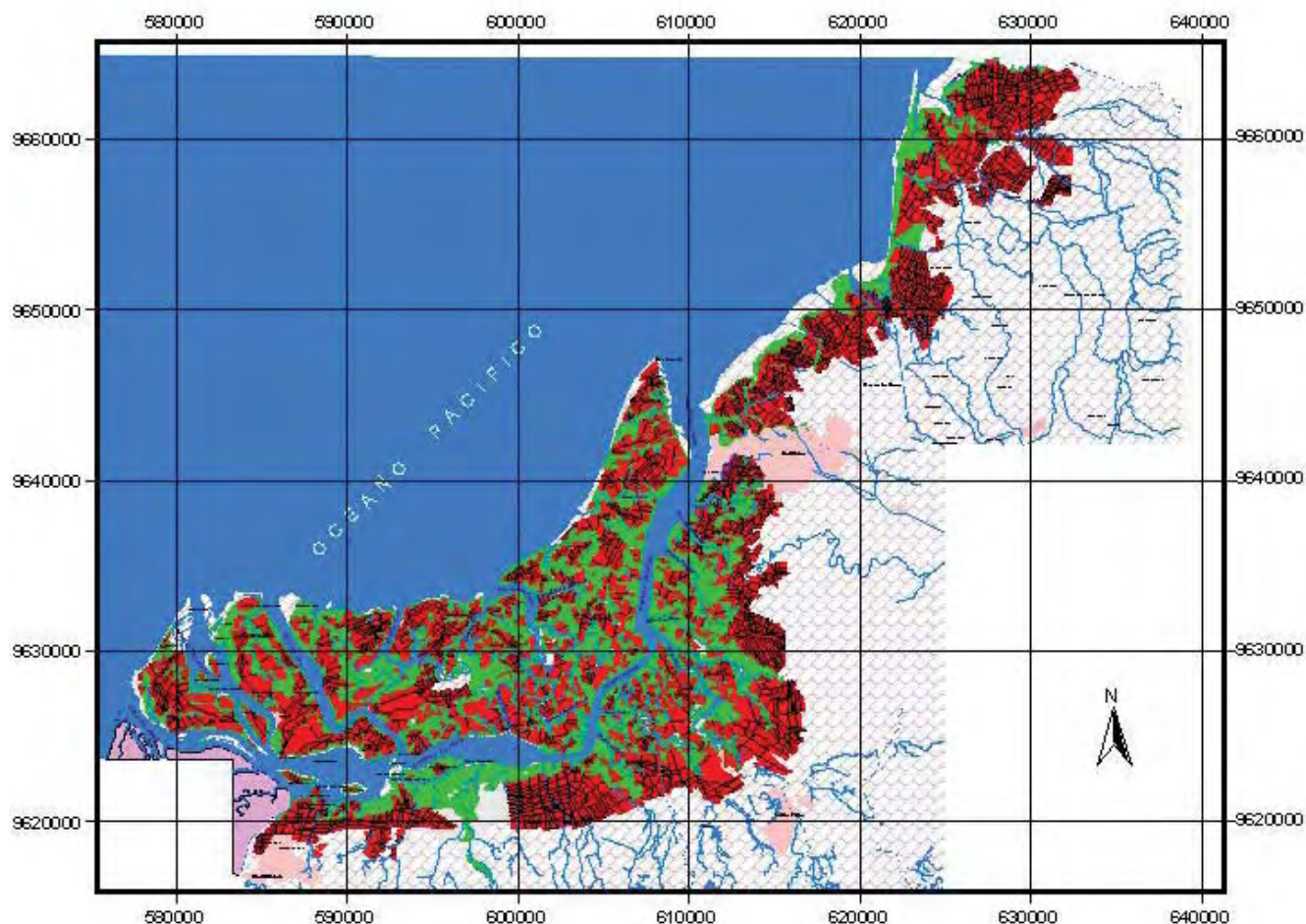

LEYENDA	
	Manglar
	Salinas
	Camaroneras
	Otros usos
	Cuerpos de agua
	Áreas Pobladas
	Sin información

Escala 1: 400.000

0 10000 Metros

Proyección Universal Transversa de Mercator
Datum Horizontal: PSAD - 56
Datum Vertical: Nivel medio del mar
ZONA 17 S

PROYECTO: "CERTIFICANDO LA DESTRUCCIÓN"		
MAPA DE MANGLARES, CAMARONERAS Y ÁREAS SALINAS, AÑO 1999		
ELABORADO: Corporación Coordinadora Nacional para POR: la Defensa del Ecosistema Manglar.		
FUENTE: Mapa de Manglares y Áreas Salinas, CLIRSEN 1999	RESPONSABLE TÉCNICO: Ing. Gervasio Zamora Acosta	
ESCALA DE TRABAJO: 1:25 000	FECHA: DICIEMBRE 2006	MAPA Nº: 4

MAPA DE MANGLARES CAMARONERAS Y ÁREAS SALINAS PROVINCIA DEL GUAYAS 1969

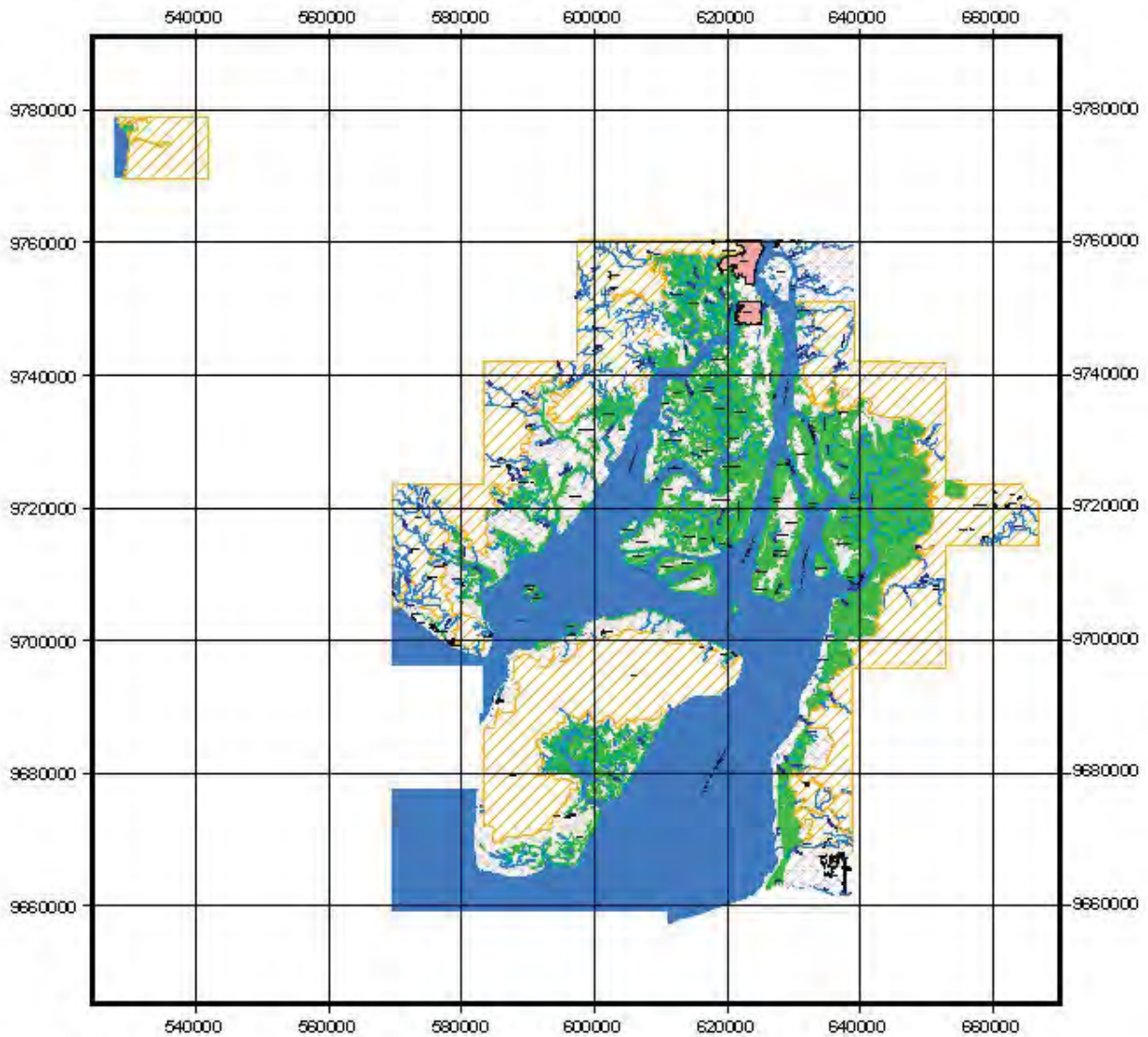

LEYENDA	
	Manglar
	Salinas
	Camaroneras
	Otros usos
	Cuerpos de agua
	Áreas Pobladas
	Sin información

Escala 1:1 000.000

0 20000 Metros

Proyección Universal Transversa de Mercator
Datum Horizontal: PSAD - 56
Datum Vertical: Nivel medio del mar
ZONA 17 S

PROYECTO: "CERTIFICANDO LA DESTRUCCION"		
MAPA DE MANGLARES, CAMARONERAS Y AREAS SALINAS, AÑO 1969		
ELABORADO: Corporación Coordinadora Nacional para la Defensa del Ecosistema Manglar.		
FUENTE: Mapa de Manglares y Areas Salinas, CLIBSEN 1969	RESPONSABLE TÉCNICO: Ing. General Lamas Acosta	
ESCALA DE TRABAJO: 1:25 000	FECHA: DICIEMBRE 2006	MAPA Nº: 3

MAPA DE MANGLARES CAMARONERAS Y ÁREAS SALINAS PROVINCIA DEL GUAYAS 1999

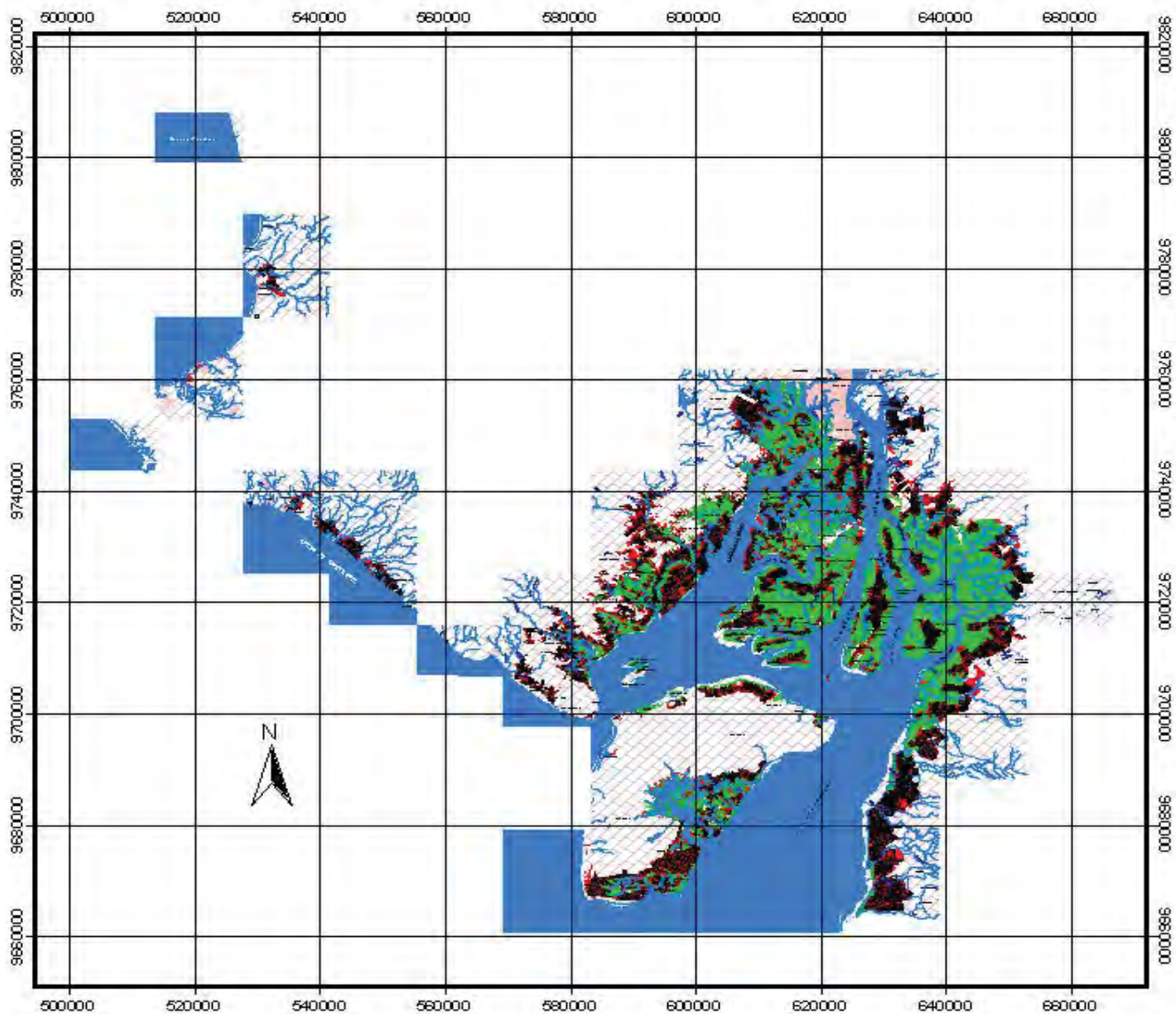

LEYENDA	
■	Manglar
■	Salinas
■	Camaroneras
■	Cuerpos de agua
■	Áreas Pobladas
■	Sin información

Escala 1: 1 000.000

0 20000 Metros



Proyección Universal Transversa de Mercator
 Datum Horizontal: PSAD - 56
 Datum Vertical: Nivel medio del mar
 ZONA 17 S

PROYECTO: "CERTIFICANDO LA DESTRUCCIÓN"		
MAPA DE MANGLARES, CAMARONERAS Y ÁREAS SALINAS, AÑO 1999		
ELABORADO: Corporación Coordinadora Nacional para la Defensa del Ecosistema Manglar.		
FUENTE: Mapa de Manglares y Áreas Salinas, CLIRSEN 1999		RESPONSABLE TÉCNICO: Ing. Graciano Lamas Escala
ESCALA DE TRABAJO: 1:25 000	FECHA: DICIEMBRE 2006	MAPA Nº: 3

MAPA DE MANGLARES CAMARONERAS Y ÁREAS SALINAS PROVINCIA DE MANABÍ 1969

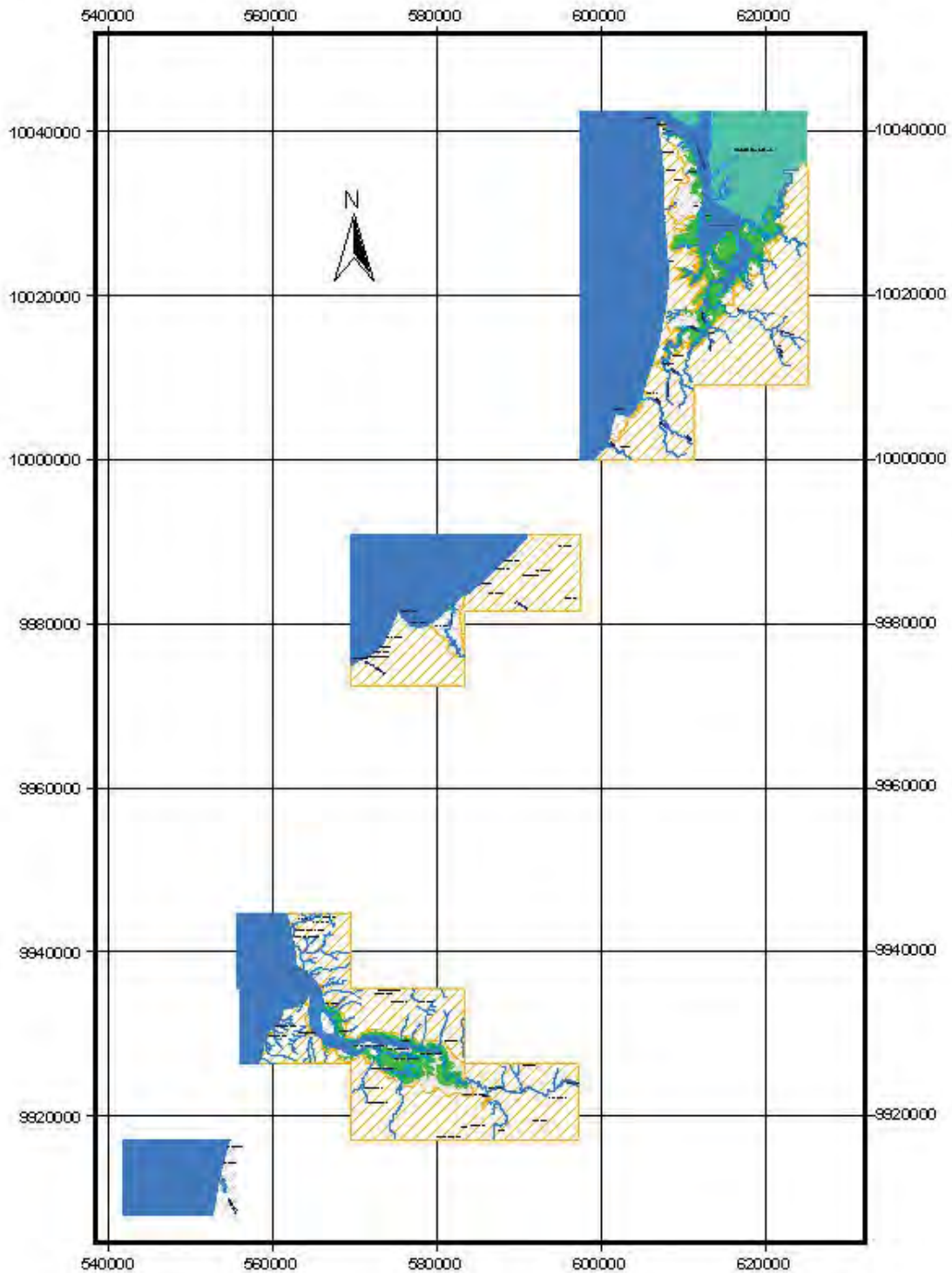

LEYENDA	
■	Manglar
■	Salinas
■	Camaroneras
■	Otros usos
■	Cuerpos de agua
■	Áreas Pobladas
	Sin información

Escala 1: 750.000

0 20000 Metros

Proyección Universal Transversa de Mercator
Datum Horizontal: PSAD - 56
Datum Vertical: Nivel medio del mar
ZONA 17 S

PROYECTO: "CERTIFICANDO LA DESTRUCCIÓN"		
MAPA DE MANGLARES, CAMARONERAS Y ÁREAS SALINAS, AÑO 1969		
ELABORADO: Corporación Coordinadora Nacional para la Defensa del Ecosistema Manglar.		
FUENTE: Mapa de Manglares y Áreas Salinas, CURSEN 1969	RESPONSABLE TÉCNICO: Ing. Gervasio Lamas Acosta	
ESCALA DE TRABAJO: 1:25 000	FECHA: DICIEMBRE 2006	MAPA Nº: 2

MAPA DE MANGLARES CAMARONERAS Y ÁREAS SALINAS PROVINCIA DE MANABÍ 1999

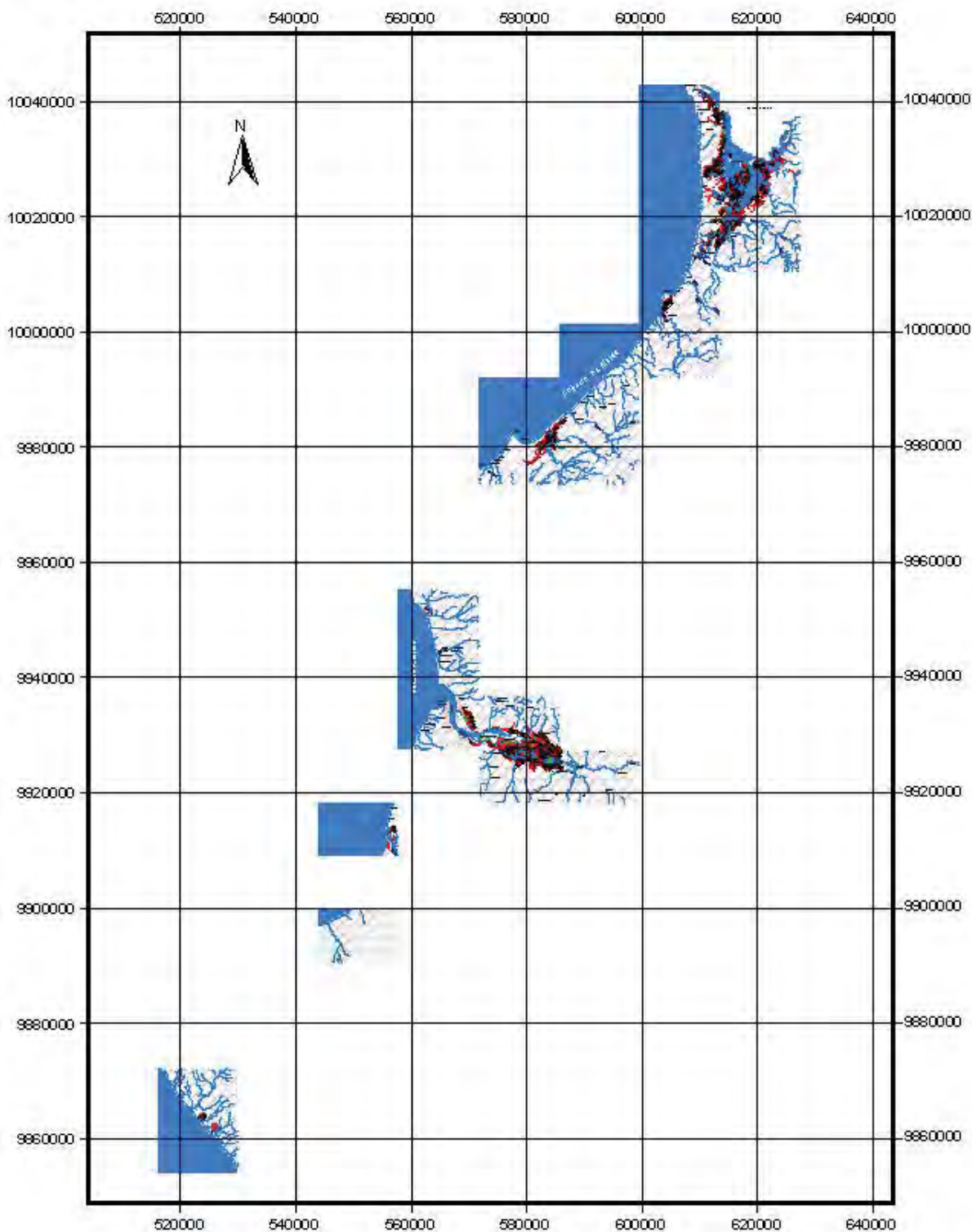

LEYENDA	
■	Manglar
■	Salinas
■	Camaroneras
■	Otros usos
■	Cuerpos de agua
■	Áreas Pobladas
■	Sin información

Escala 1:1000.000

0 20000 Metros

Proyección Universal Transversa de Mercator
Datum Horizontal: PSAD - 56
Datum Vertical: Nivel medio del mar

ZONA 17 S

PROYECTO: "CERTIFICANDO LA DESTRUCCIÓN"		
MAPA DE MANGLARES, CAMARONERAS Y ÁREAS SALINAS, AÑO 1999		
ELABORADO Corporación Coordinadora Nacional para la Defensa del Ecosistema Manglar.		
FUENTE: Mapa de Manglares y Áreas Salinas, CURSEN 1999	RESPONSABLE TÉCNICO: Ing. Camarón Camero Acosta	
ESCALA DE TRABAJO: 1:25 000	FECHA: DICIEMBRE 2006	MAPA Nº: 2

MAPA DE MANGLARES CAMARONERAS Y ÁREAS SALINAS PROVINCIA DE ESMERALDAS 1969

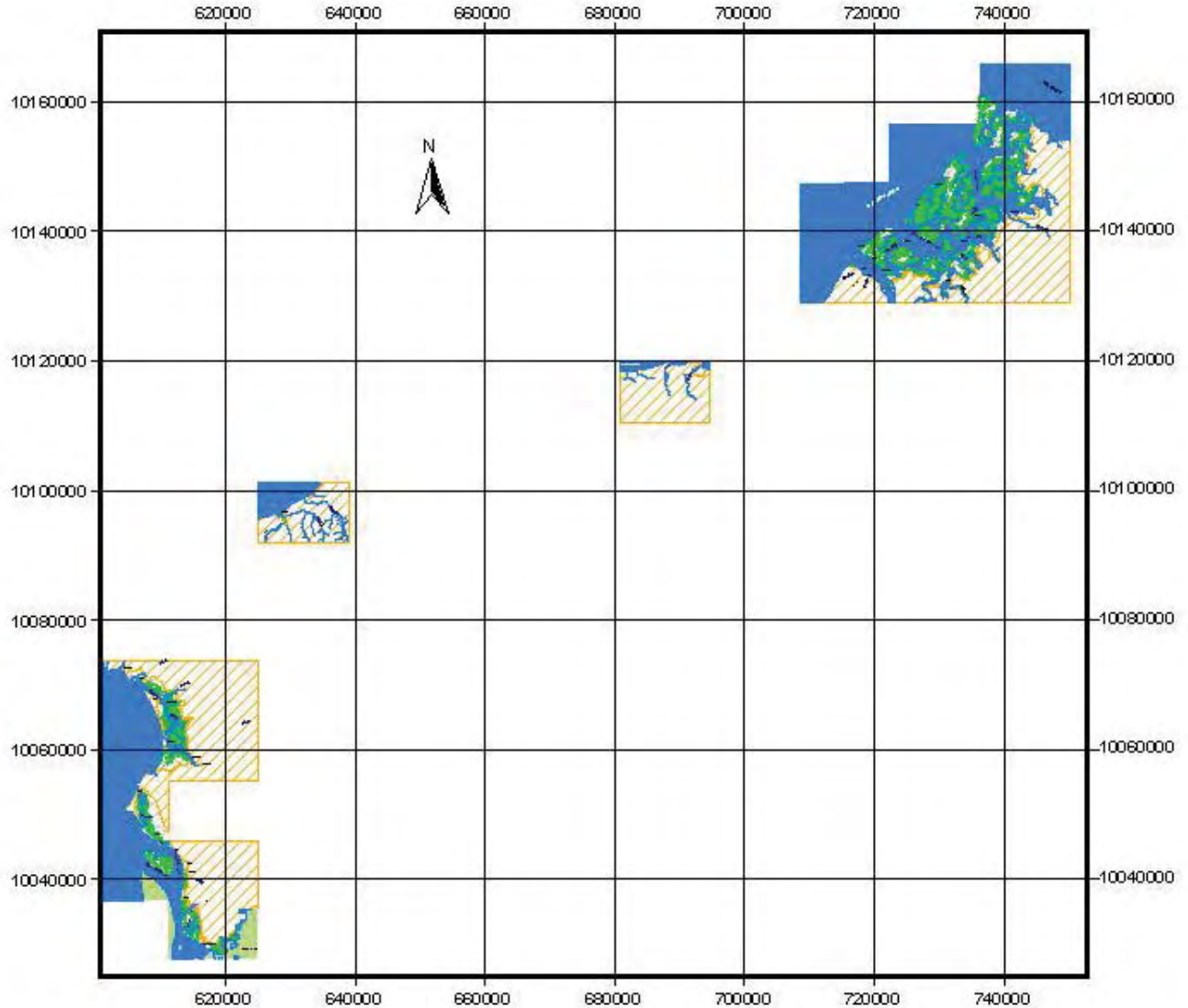

LEYENDA	
■	Manglar
■	Salinas
■	Camaroneras
	Otros usos
■	Cuerpos de agua
■	Áreas Pobladas
	Sin información

Escala 1:1 000.000

0 20000 Metros

Proyección Universal Transversa de Mercator
Datum Horizontal: PSAD - 56
Datum Vertical: Nivel medio del mar
ZONA 17 S

PROYECTO: "CERTIFICANDO LA DESTRUCCIÓN"		
MAPA DE MANGLARES, CAMARONERAS Y ÁREAS SALINAS, AÑO 1969		
ELABORADO: Corporación Coordinadora Nacional para la Defensa del Ecosistema Manglar.		
FUENTE: Mapa de Manglares y Áreas Salinas. CLISEN 1969	RESPONSABLE TÉCNICO: Ing. Gerson Lemaire Acosta	
ESCALA DE TRABAJO: 1:25 000	FECHA: DICIEMBRE 2006	MAPA N°: 1

MAPA DE MANGLARES CAMARONERAS Y ÁREAS SALINAS PROVINCIA DE ESMERALDAS 1999

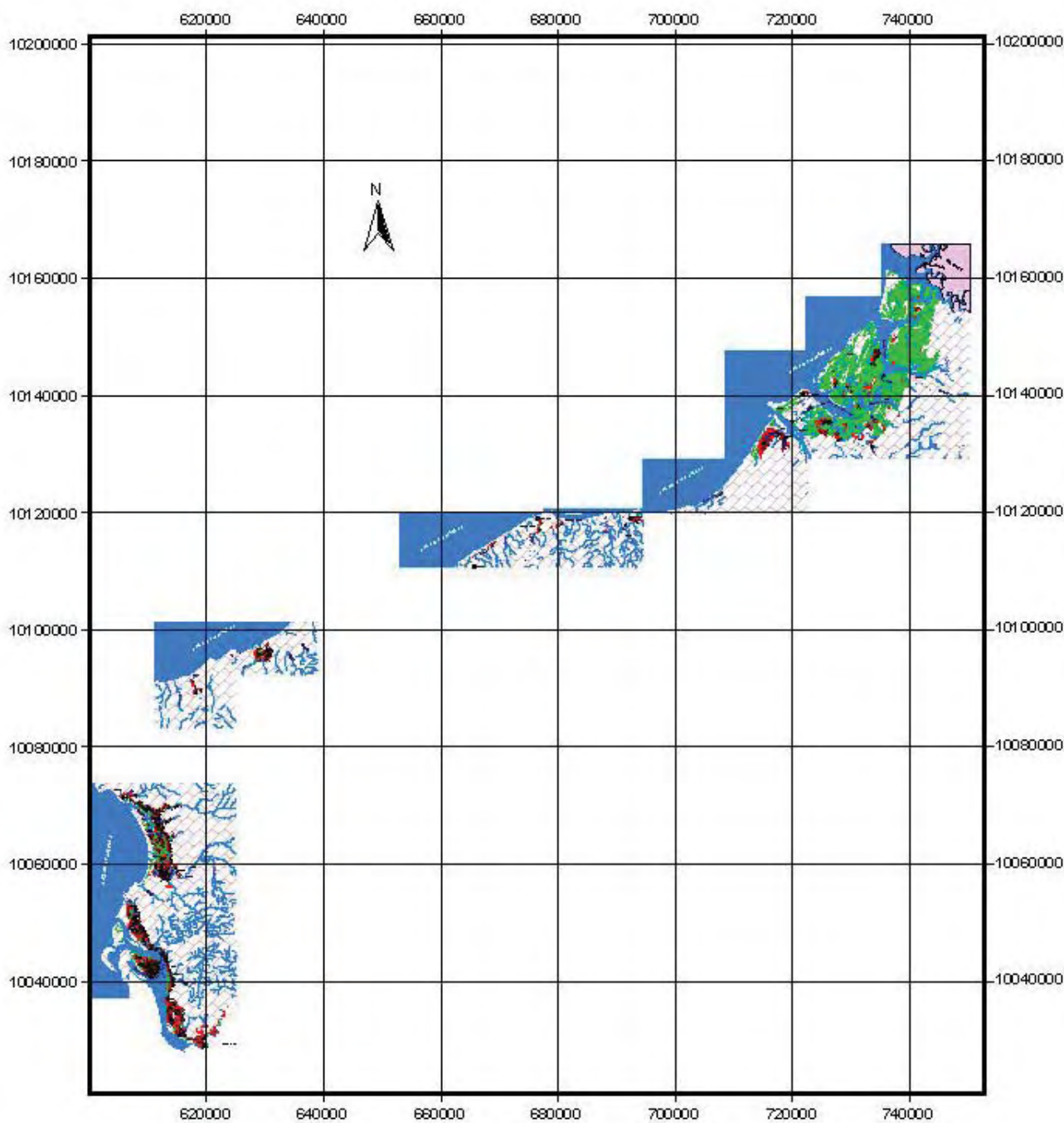

LEYENDA	
	Manglar
	Salinas
	Camaroneras
	Otros usos
	Cuerpos de agua
	Áreas Pobladas
	Sin información

Escala 1:1 000.000

0 20000 Metros

Proyección Universal Transversa de Mercator
Datum Horizontal: PSAD - 56
Datum Vertical: Nivel medio del mar
ZONA 17 S

PROYECTO: "CERTIFICANDO LA DESTRUCCIÓN"		
MAPA DE MANGLARES, CAMARONERAS Y ÁREAS SALINAS, AÑO 1999		
ELABORADO: Corporación Coordinadora Nacional para POR: la Defensa del Ecosistema Manglar.		
<small>FUENTE:</small> Mapa de Manglares y Áreas Salinas. CLIRSEN 1999	<small>RESPONSABLE TÉCNICO:</small> Ing. Gervasio Carmona Acosta	
<small>ESCALA DE TRABAJO:</small> 1:25 000	<small>FECHA:</small> DICIEMBRE 2006	<small>MAPA Nº:</small> 1

